

005717

Stone Wave

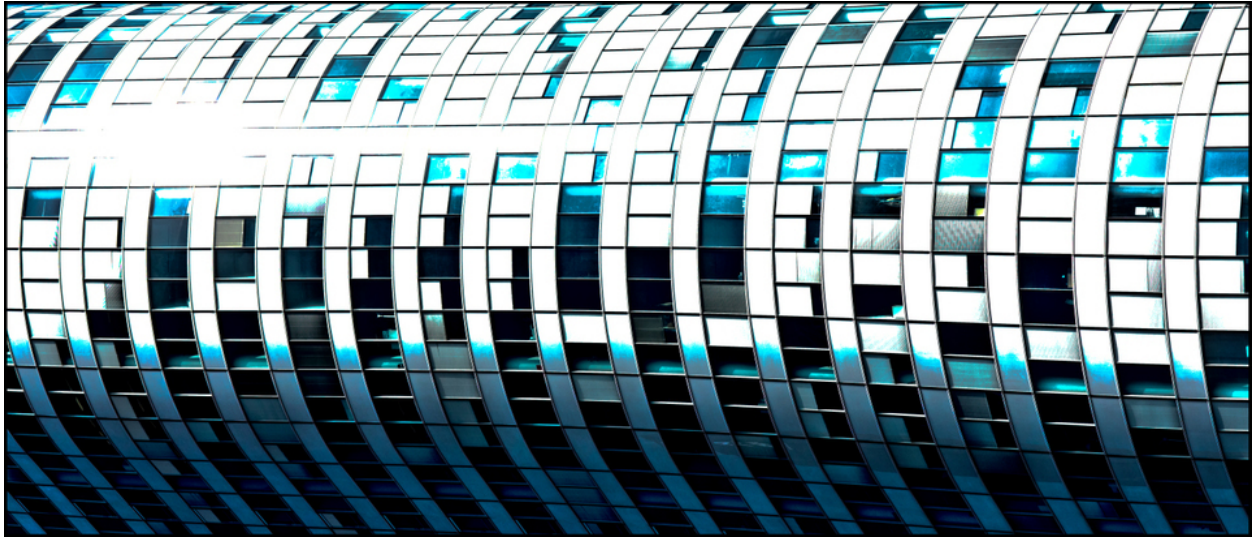

Bildbeschreibung¹⁾

Eine abstrakte Fotografie einer Gebäudefassade mit geschwungenen Linien und rechteckigen Fenstern, die den Himmel reflektieren.

Analyse¹⁾

Diese markante Fotografie fängt einen Abschnitt der Gebäudeaussenhülle ein, der durch ein rasterartiges Muster aus Fenstern und Paneelen gekennzeichnet ist. Das Design des Gebäudes zeichnet sich durch eine sanfte, geschwungene Fassade aus, die der ansonsten geometrischen Komposition ein dynamisches Element hinzufügt. Die Fenster spiegeln den Himmel in Blautönen wider, während einige Paneele undurchsichtig und dunkel erscheinen, wodurch ein überzeugender Kontrast zwischen Licht und Schatten entsteht. Der Gesamteffekt ist sowohl modern als auch visuell fesselnd und lädt den Betrachter ein, das Zusammenspiel von Form, Funktion und Licht in der zeitgenössischen Architektur zu betrachten.

Bilddaten

	Typ / Größe	Durch	Web Link
Aufnahme	Digital	Frank Titze	
Entwicklung	—	—	
Vergrößerung	—	—	
Scanning	—	—	
Bearbeitung	Digital	Frank Titze	
	Aufnahme	Bearbeitung	Veröffentlicht
Daten	09/2017	11/2017	03/2018
	Breite	Höhe	Bits/Farbe
Original-Größe	7390 px	3162 px	16
Verhältnis ca.	2.34	1	—
Aufnahme	24x36 mm		
Ort	—		
Titel (Deutsch)	Steinwelle		

Anmerkungen

¹⁾Text ist AI generiert - Noch NICHT überprüft und/oder korrigiert