

003681

Last Light II

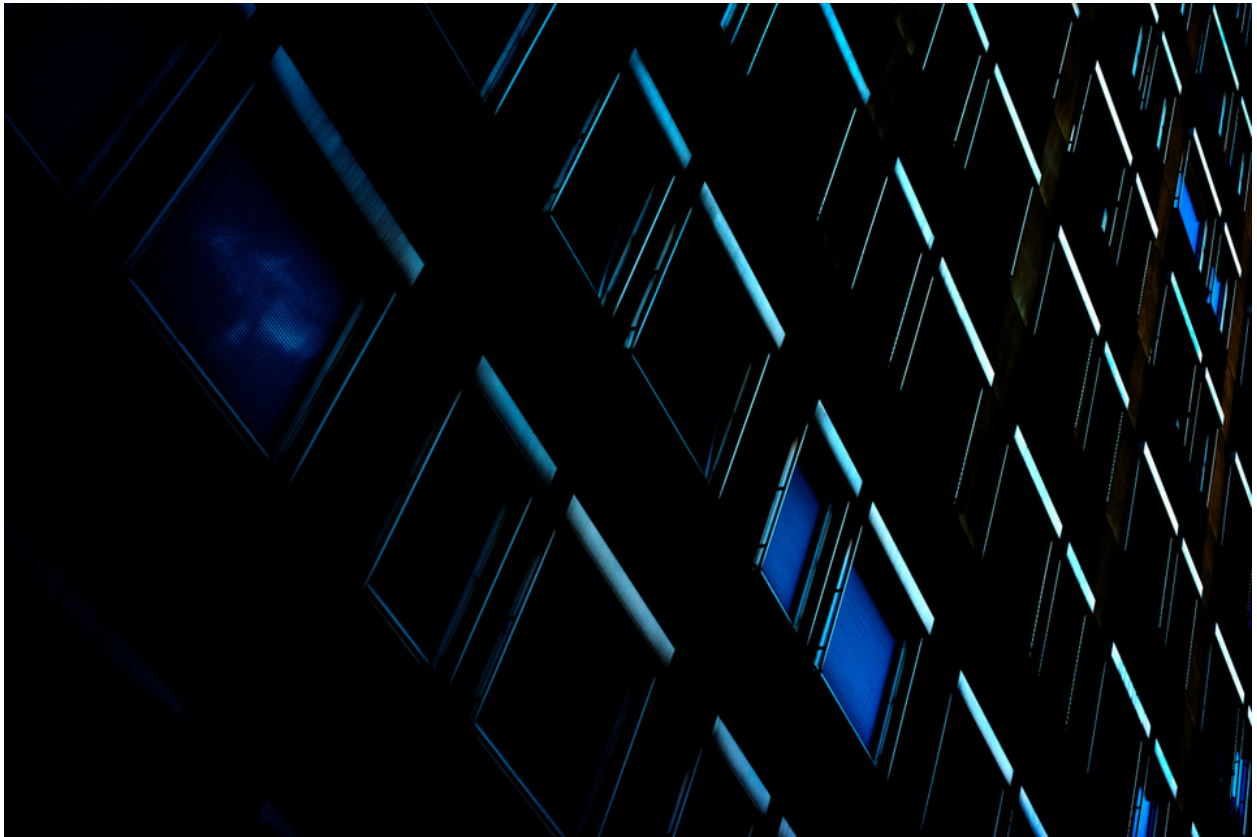

Bildbeschreibung¹⁾

Abstrakte Ansicht einer Gebäudefassade mit einem geometrischen Muster aus Fenstern und dunklen Schatten.

Analyse¹⁾

Diese Fotografie besticht durch das Spiel von Licht und Schatten auf einer Gebäudefassade, wodurch eine abstrakte Komposition geometrischer Formen entsteht. Der dunkle Hintergrund betont die scharfen, kantigen Linien der Fenster und ihrer Rahmen, die von einem kühlen, blauen Licht beleuchtet werden. Der schräge Winkel der Aufnahme betont die Tiefe und Perspektive der architektonischen Struktur und lädt den Betrachter dazu ein, über das Zusammenspiel von Form und Beleuchtung nachzudenken.

Bilddaten

	Typ / Größe	Durch	Web Link
Aufnahme	Digital	Frank Titze	
Entwicklung	—	—	
Vergrößerung	—	—	
Scanning	—	—	
Bearbeitung	Digital	Frank Titze	
	Aufnahme	Bearbeitung	Veröffentlicht
Daten	06/2015	06/2015	10/2015
	Breite	Höhe	Bits/Farbe
Original-Größe	7360 px	4912 px	16
Verhältnis ca.	1.50	1	—
Aufnahme	24x36 mm		
Ort	—		
Titel (Deutsch)	Letztes Licht II		

Anmerkungen

¹⁾Text ist AI generiert - Noch NICHT überprüft und/oder korrigiert